Bedienungsanleitung & Sicherheitshinweise
operating & safety instructions

Tube T-Light Schattenspiel
Tube- T-Light shadow play

Tube T-Light Schattenspiel
Tube- T-Light shadow play

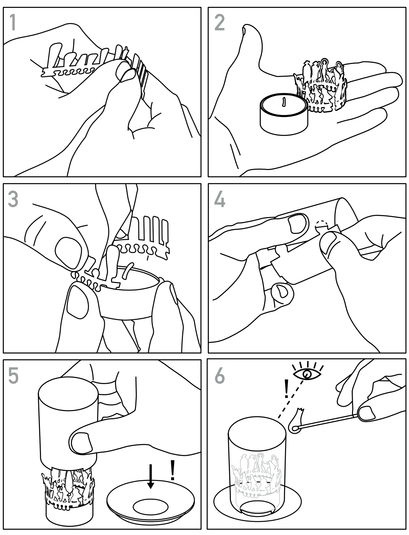

Tube T-Light Schattenspiel
Tube- T-Light shadow play

Aufbauanleitung Tube T-Light:

1. Biegen Sie die Silhouette rund vor.
2. Die Silhouette ist spannungsfrei rund vorgebogen
3. Setzen Sie die Silhouette auf die Teelicht-Aluschale auf, indem Sie einzelne Zähne hinter den Rand der Schale stecken.
4. Stecken Sie den Schirm zusammen.
5. Stellen Sie den Schirm um das Teelicht herum.
6. Zünden Sie das Teelicht mit einem langen Streichholz oder Stabfeuerzeug an.
7. Beachten Sie auch alle Sicherheitshinweise auf der Rückseite

Assembly instructions for Tube T-Light:

1. Bend the silhouette round.
2. The silhouette is rounded and curved without tension.
3. Place the silhouette on the tea light aluminum bowl by placing individual teeth behind the edge of the bowl
4. Put the projection screen together.
5. Place the projection screen around the tea light.
6. Light the tea light with a long match or stick lighter.
7. Follow now all safety basic candle instructions on the back side as well

Tube T-Light Schattenspiel
Tube- T-Light shadow play

Sicherheitshinweise / safety instructions

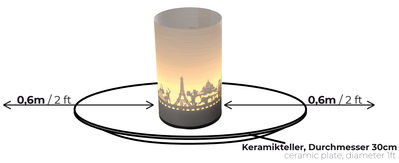

Abstand zu brennbaren Gegenständen = min. 0,6m / 2 ft
Minimum lateral distance to burnable objects =min. 0,6m / 2 ft

Safety advice:

1. Never leave a burning candle unattended
2. Never burn a candle on or near anything that might catch fire
3. Keep candles out of the reach of childrren and pets
4. Blow out candles when you leave a room or home
5. Always us a fireproof base (e.g. ceramic plate)
6. Follow now all safety basic candle instructions on the back side as well

QR-Code scannen: Aufbauanleitungen und Sicherheitshinweise finden Sie hier:

QR-Code scan: Instructions and safety instructions can be found here:

VIDEO

Kerzen Sicherheitshinweise / candle safety instructions

Diese Sicherheitshinweise gelten für alle unsere Kerzenprodukte

These safety instructions apply to all of our candle products - If you have any questions, please contact us at www.13gramm.com

VIDEO

safety instructions please scan QR Code